

Stadt Amberg + Landkreis Amberg-Sulzbach

GASTRONOMIEBETRIEBE

**Cafe Feinkost Restaurant
Schön Kilian**
Ziegelgasse 12
92224 Amberg
Tel.: 0 96 21 / 30 84 04

Cafe Zentral
Marktplatz 6
92224 Amberg
Tel.: 0 96 21 / 22 117

**Hotel-Restaurant Drahthammer
Schlöß 1**
Drahthammerstraße 30
92224 Amberg
Tel.: 0 96 21 / 703-0

**Brauereigasthof
Sperber-Bräu**
Rosenberger Straße 14
92237 Sulzbach-Rosenberg
Tel.: 0 96 61 / 87 09-0

Landgasthof Peterhof
Lehendorf 21
92268 Etzelwang
Tel.: 0 91 54 / 47 03

Gasthof Schlossbräu Lintach
Amberger Straße 16
92272 Lintach
Tel.: 0 96 27 / 92 220

Landhotel Weißes Roß
Am Kirchberg 1
92278 Illschwang
Tel.: 0 96 66 / 223

Land-gut-Hotel Forsthof
Amberger Straße 2
92280 Kastl
Tel.: 0 96 25 / 92 030

Gasthaus Bärenwirt
Hauptstraße 9
92286 Rieden
Tel.: 0 96 24 / 28 88

METZGEREIEN
Metzgerei Hottner
Marktplatz 7
92224 Amberg
Tel.: 0 96 21 / 13 193

Metzgerei Lotter
Rosenberger Straße 101
92237 Sulzbach-Rosenberg
Tel.: 0 96 61 / 53 752

Landkreis Neumarkt i.d.OPf.

GASTRONOMIEBETRIEBE

**Restaurant Golfclub
Lauterhofen**
Ruppertslohe 18
92283 Lauterhofen
Tel.: 0 91 86 / 90 95 30

Berggasthof Sammüller
Schafhofstraße 25
92318 Neumarkt i.d.OPf.
Tel.: 0 91 81 / 40 570

Gasthof Fleischmann
Sportheimstraße 8
92318 Neumarkt -Pölling
Tel.: 0 91 81 / 31 541

Hotel-Gasthof Lehmeier
Obere Marktstraße 12
92318 Neumarkt i.d.OPf.
Tel.: 0 91 81 / 25 730

Hotel-Gasthof Wittmann
Bahnhofstraße 21
92318 Neumarkt i.d.OPf.
Tel.: 0 91 81 / 90 74 26

Hotel Nürnberger Hof
Irina u. Karl Felber-Stigler
Nürnberger Str. 28a
92318 Neumarkt i. d. OPf.
Tel.: 09181 / 48 400

Landgasthaus Almhof
Am Höhenberg 5
92318 Neumarkt i.d.OPf.
Tel.: 0 91 81 / 32 584

Lex Cafe Bistro Neumarkt
Regensburger Straße 109
92318 Neumarkt i.d.OPf.
Tel.: 0 91 81 / 50 90 75 00

Ristorante La Fortunella
Rosengasse 4
92318 Neumarkt i.d.OPf.
Tel.: 0 91 81 / 22 01 35

Gasthof zum Kloster
Gnadenberger Straße 16
92348 Berg
Tel.: 0 91 87 / 5510

Flairhotel Winkler-Bräu
St-Martin-Straße 6
92355 Lengenfeld
Tel.: 0 91 82 / 170

Landgasthof Brunnerwirt
Hauptstraße 21
92360 Mühlhausen
Tel.: 0 91 85 / 222

Hotel-Gasthof am Schloß
Litzloher Straße 8
92367 Pilsach
Tel.: 0 91 81 / 51 06 00

Landgasthof Meier
92367 Hilzhofen 18
Tel.: 0 91 86 / 237

METZGEREIEN

Metzgerei JURA-Fleisch
Nürnberger Straße 37
92318 Neumarkt i.d.OPf.
Tel.: 0 91 81 / 32 04 20

mit Filialen in Neumarkt
i.d.OPf. und Hilpoltstein

Metzgerei Wehrich
Mittenhuberstraße 2
92318 Neumarkt i.d.OPf.
Tel.: 0 91 81 / 31 940

mit Filiale in Pölling

Metzgerei Wittmann
Bahnhofstraße 21
92318 Neumarkt i.d.OPf.
Tel.: 0 91 81 / 90 74 26

Metzgerei Nießlbeck
Schloßstraße 4
92348 Berg
Tel.: 0 91 89 / 307

mit Filialen in Altdorf, Berg,
Deining, Neumarkt i.d.OPf.,
Nürnberg, Parsberg, Rötten-
bach und Schwabach

**Metzgerei & Partyservice
Achhammer**
Burgstraße 2
92355 Velburg
Tel.: 0 91 82 / 90 21 26

Stadt + Landkreis Regensburg

GASTRONOMIEBETRIEBE

Restaurant Roter Hahn
Rote-Hahnen-Gasse 10
93047 Regensburg
Tel.: 09 41 / 59 50 90

Gasthaus Brandl-Bräu
Ostengasse 16
93047 Regensburg
Tel.: 09 41 / 58 43 30 16

**„das Götzfried“
Kultur & Spa Hotel**
Wutzlhofen 1
93057 Regensburg
Tel.: 09 41 / 69 610

Gasthof Hotel am See
Teichstraße 6
93073 Neutraubling
Tel.: 0 94 01 / 94 60

Gasthof zum Goldenen Krug
Brunnenstraße 6
93098 Mintraching Sengkofen
Tel.: 0 94 06 / 29 33

Brauereigasthof Eichhofen
Von-Rosenbusch-Straße 8
93152 Eichhofen
Tel.: 0 94 04 / 16 62

Gasthof zur Post
Nürnberger Straße 2
93155 Hohenschambach
Tel.: 0 94 91 / 654

Gasthaus Rechberger Hof
Leonhard-Nübler-Straße 5
91176 Rechberg
Tel.: 0 94 93 / 15 53

METZGEREIEN

Metzgerei Dollmann
Wollwürgergasse 13
93047 Regensburg
Tel.: 09 41 / 58 060

**Dollmann's feiner
Frischemarkt**
Drehergasse 16
93059 Regensburg
Tel.: 09 41 / 85 547

Feinkost-Metzgerei Schmid
Theodor-Storm-Straße 7
93051 Regensburg
Tel.: 09 41 / 90 216

Filiale in Regensburg:
Rennplatz (im REZ)
Tel.: 09 41 / 31 240

Metzgerei Eschenwecker
Karthäuser Straße 5
93051 Regensburg
Tel.: 09 41 / 96 966

Filialen
Am Arnulfsplatz 2
93047 Regensburg
Tel.: 09 41 / 58 62 502

Im Gewerbepark C7
93059 Regensburg
Tel.: 09 41 / 40 455

Waldenburger Straße 9
93073 Neutraubling
Tel.: 0 94 01 / 39 47

Metzgerei Fenzl
Aussiger Straße 16
93057 Regensburg
Tel.: 09 41 / 63 384

Filiale in Regensburg:
Obermünsterstraße 13
Tel.: 09 41 / 56 12 67

Metzgerei-Partyservice Seidl
Pfarrstraße 22
93138 Hainsacker
Tel.: 09 41 / 81 310

Metzgerei JURA-Fleisch
Karl-Maag-Straße 14b
93155 Hemau
Tel.: 0 94 91 / 95 29 00

Metzgerei Stierstorfer
Hauptstraße 17
93173 Wenzenbach
Tel.: 0 94 07 / 94 910

Landkreis Schwandorf

GASTRONOMIEBETRIEBE

Waldhotel Schwefelquelle
An der Schwefelquelle 12
92421 Schwandorf
Tel.: 0 94 31 / 71 470

Landhotel Birkenhof
Hofenstetten 55
92431 Neunburg v. Wald
Tel.: 0 94 39 / 95 00

**Restaurant Bösl
Rathausstuben**
Marktplatz 4
92442 Wackersdorf
Tel.: 0 94 31 / 51 682

Gasthof Drei Kronen
Hauptstraße 1
93133 Burglengenfeld
Tel.: 0 94 71 / 80 581

Gaststätte zum Jozef
Klostergasse 11
93133 Burglengenfeld
Tel.: 0 94 71 / 14 21

METZGEREIEN

Metzgerei Jäger
Flurstraße 10
92421 Schwandorf
Tel.: 0 94 31 / 59 80

Metzgerei Pesold
Unterer Markt 5
92507 Nabburg
Tel.: 0 94 33 / 90 01 00

Filiale in Nabburg:
Regensburger Straße 15
Tel.: 0 94 33 / 90 01 04

Metzgerei Meindl
Friedrich-Friesen-Straße 2
93133 Burglengenfeld
Tel.: 0 94 71 / 80 472

Metzgerei Wilhelm
Münchshofener Straße 7 ½
93158 Teublitz
Tel.: 0 94 71 / 98 040

LKR. NEUSTADT/WALDNAAB

Hotel Hölltaler Hof
Oberhöll 2
92637 Weiden - Theisseeil
Tel. 09 61 / 4 30 93

Vertragsschäfer

Glossner Johann Georg
Kastengasse 8
93128 Neumarkt i.d.OPf.
Tel.: 0 91 81 / 99 88

Heim Dennis
Wallnsdorf 30b
92334 Berching
Tel.: 0 84 62 / 14 95

Herrmann Rudolf
Klosterplatz 5
92334 Berching-Plankstetten
Tel.: 08 46 2 / 13 53

Schlupf Herbert
Wallnsdorf 13
92334 Berching
Tel.: 0 84 62 / 10 41
Mobil: 01 70 / 44 97 703

Köhl Christian
Rohr 36
92342 Freystadt
Tel.: 0 91 79 / 55 77
Mobil: 01 72 / 83 13 931

Geitner Tobias
Albertshofen 8
92355 Velburg
Tel.: 0 91 82 / 872
Mobil 01 60 / 47 93 529

Stigler Thomas
Deusmauerer Straße 2
92355 Lengenlohd
Tel.: 0 91 82 / 93 94 79
Mobil 01 71 / 12 00 670

Köhl Nikolaus
Graßahof 8
92364 Deining
Tel.: 0 91 81 / 29 69 11

Schenk Markus
Schlossstraße 8
92364 Deining
Mobil: 01 71 / 65 26 870

Zachmeier Manuel
Birkenstraße 22
92364 Deining
Mobil 01 51 / 17 52 07 29

Höfler Andreas
Biberbach 81
92339 Beilngries
(Hofstelle Berching-Plankstetten)
Tel.: 01 60 / 97 78 80 95

Teich Uli
Furtmayrstraße 8a
(Betrieb: Weichsmühle 1a)
93053 Regensburg
Tel.: 09 41 / 69 65 995

Heller Margret und Karin
Friedhofweg 2
93155 Hemau
Tel.: 0 94 91 / 601

Rebitzer Josef
Waldbadstraße 2
93155 Hemau
Tel.: 0 94 91 / 34 89
Mobil: 01 75 / 56 38 700

Altmann Franz
Reinhardtsweg 2 a
93188 Pielenhofen
Tel.: 0 94 09 / 86 92 98

Vertragsschäfer mit Schlachteinrichtung

Inzelsperger Michael
Am Espan 11
92224 Amberg-Lengenloh
Tel.: 0 96 21 / 14 356
Mobil: 01 73 / 56 54 796

Dr. Lautenschlager Konrad
Hauptstraße 24
92266 Ensndorf
Tel.: 0 96 24 / 27 50

Vertrags-Schlacht- und Zerlegebetriebe

Jurafleisch GmbH & Co.KG
Am Berliner Ring 3
92318 Neumarkt i.d.OPf.
Tel.: 0 91 81 / 46 80

Metzgerei Nießbeck
Bruckäcker 1
92348 Berg
Tel.: 0 91 89 / 44 15 18

Metzgerei & Partyservice Achhammer
Vogelbrunn 8
92355 Velburg
Tel.: 0 91 82 / 706

Metzgerei Meindl
Im Hasla 1
93133 Burglengenfeld
Mobil: 01 72 / 91 17 562

Metzgerei Anton Graf
Laaberweg 2
93155 Hemau
Tel.: 0 94 91 / 90 24 05
Mobil: 01 71 / 36 10 018

Metzgerei Stierstorfer
Hauptstraße 17
93173 Wenzelbach
Tel.: 0 94 07 / 94 910

Juradistl - Lamm

Ein biotopischer Genuss

Juradistl-Lamm entstand aus einem der größten Naturschutzprojekte der Oberpfalz, dem Netzwerkprojekt Oberpfälzer Jura - Mensch - Umwelt - Kultur", kurz nepo•muk. Durch die traditions-gemäße Beweidung mit Schafen wurde hier ein Biotopverbund in der unverwechselbaren Juralandschaft quer durch die vier Landkreise geschaffen. Mit Juradistl-Lamm können Sie gleichzeitig diese wertvolle Erholungslandschaft erhalten, den Lebensraum für tausende von Tier- und Pflanzenarten schützen und das unverwechselbar aromatisch-milde Lammfleisch genießen. Sie erhalten das Juradistl-Lamm in zahlreichen Gastronomiebetrieben und Metzgereien, die dieses Projekt unterstützen. In dieser aktuellen Zusammenstellung finden Sie alle Mitglieder, die zur Zeit das Juradistl-Lamm führen und unsere Aktionen begleiten.

Guten Appetit!

Weitere Informationen zum Projekt, die **Qualitätskriterien** für das Juradistl-Lamm und weitere Rezepte finden Sie unter www.juradistl.de.



ANSPRECHPARTNER:

Thomas Schwarz
Projektmanagement
Juradistl-Lamm
c/o landimpuls GmbH
Bayernstraße 11
93128 Regensdorf
Tel.: 0 94 02 / 94 82 85
www.juradistl.de

Stand: September 2012

Juradistl-Lamm ist ein Projekt der Landschaftspflegeverbände

Stadt Amberg
und Landkreis
Amberg-Weizbach



Landkreis
Neumarkt i. d. OPf.



Stadt und
Landkreis
Regensburg



Landkreis
Schwandorf

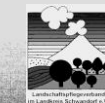

Beteiligte Betriebe

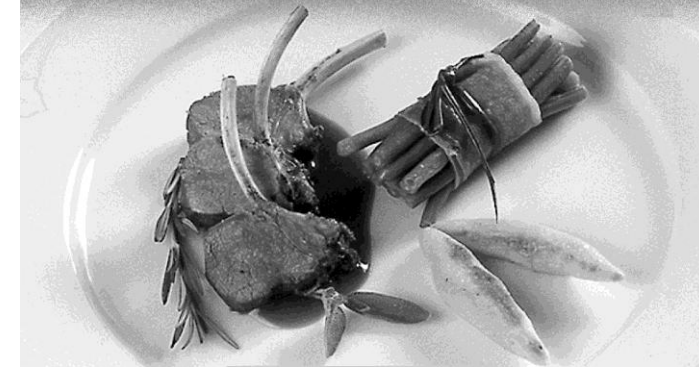

So schmeckt die Oberpfalz
Natur, die schmeckt - ein biotopischer Genuss



Ein Projekt der Landschaftspflegeverbände